

**ANEP**ADMINISTRACIÓN
NACIONAL DE
EDUCACIÓN PÚBLICACND
CORPORACIÓN NACIONAL
PARA EL DESARROLLO**LLAMADO
PÚBLICO A OFERTAS
Nº 18/2024****Fideicomiso de Infraestructura Educativa Pública
Administración Nacional de Educación Pública**

COMUNICADO Nº 06

06/12/2024**PREGUNTA 17:**

Sobre las planillas C059, C060 y C061 a ser restauradas consultamos si cuentan con un relevamiento fotográfico actual de las mismas.

RESPUESTA 17:

Se agrega archivo con fotos.

PREGUNTA 18:

Respecto al punto 13.30 CABLEADO Y CANALIZACIONES PARA RED DE TELEFONÍA Y ¿DATOS, cual es el alcance del contratista en los trabajos relacionados? (canalización, cableado, plaquetas con ficha RJ45, switches, rack)

En caso de tener que proveer cableado estructurado, fibra óptica, rack u otro tipo de equipamiento necesitamos especificaciones técnicas de los mismos.

RESPUESTA 18:

El punto 13.30 CABLEADO Y CANALIZACIONES PARA RED DE TELEFONÍA Y DATOS establece claramente el alcance. El contratista de eléctrica deberá montar los tomas de red de Sala de maestros, Dirección y Video conferencia. Deberá realizar las canalizaciones y tendido en cable UTP Cat. 6A hacia el Rack Ceibal. La frontera del trabajo es realizar las conexiones al Rack Ceibal (el cual no provee)



ANEP

ADMINISTRACIÓN
NACIONAL DE
EDUCACIÓN PÚBLICA



CND
CORPORACIÓN NACIONAL
PARA EL DESARROLLO

PREGUNTA 19:

En el rubrado se indica:

18,1,3,2 (Suministro) NO - instalación de tanques de reserva 2000L

18,1,3,3 (Suministro NO) - instalación de equipo de presurización ESYBOX

Se consulta si se debe incluir en la oferta el suministro de los tanques de reserva y el equipo de presurización.

RESPUESTA 19:

La oferta debe incluir el equipo de presurización y el suministro de tanques y la instalación. Particularmente cada rubro es:

18.1.3.2 suministro de los 2 tanques de 2000

18.1.3.3 Instalación del equipo de presurización

18.4 Suministro de equipo de presurización



ANEP

ADMINISTRACIÓN
NACIONAL DE
EDUCACIÓN PÚBLICA



CND
CORPORACIÓN NACIONAL
PARA EL DESARROLLO

PREGUNTA: 20:

Se consulta si la cubierta indicada en plano es de techo liviano o de losa.

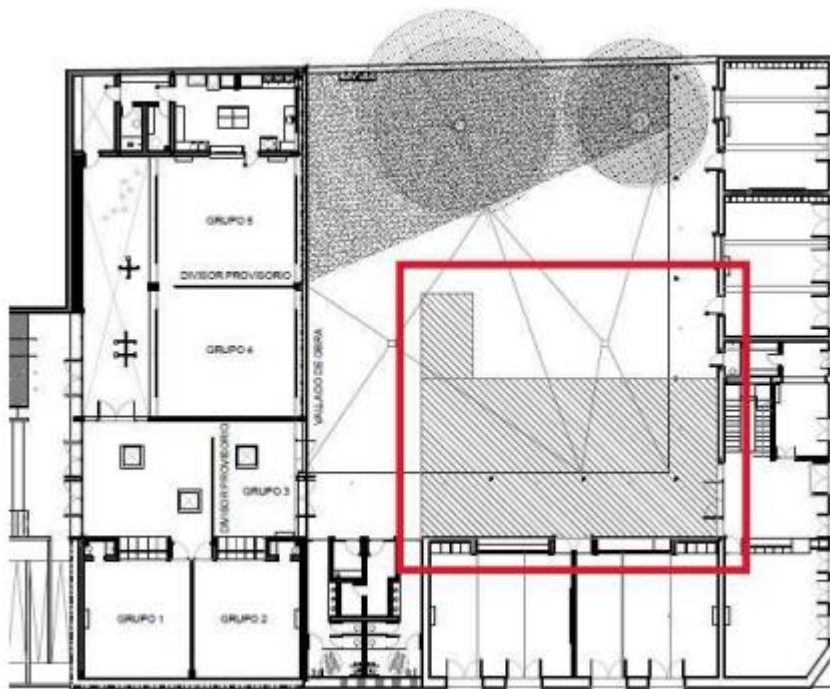

RESPUESTA 20:

El techo de ese sector es liviano: se agrega archivo con foto.